

AV IDA JOHANNE HAALAND

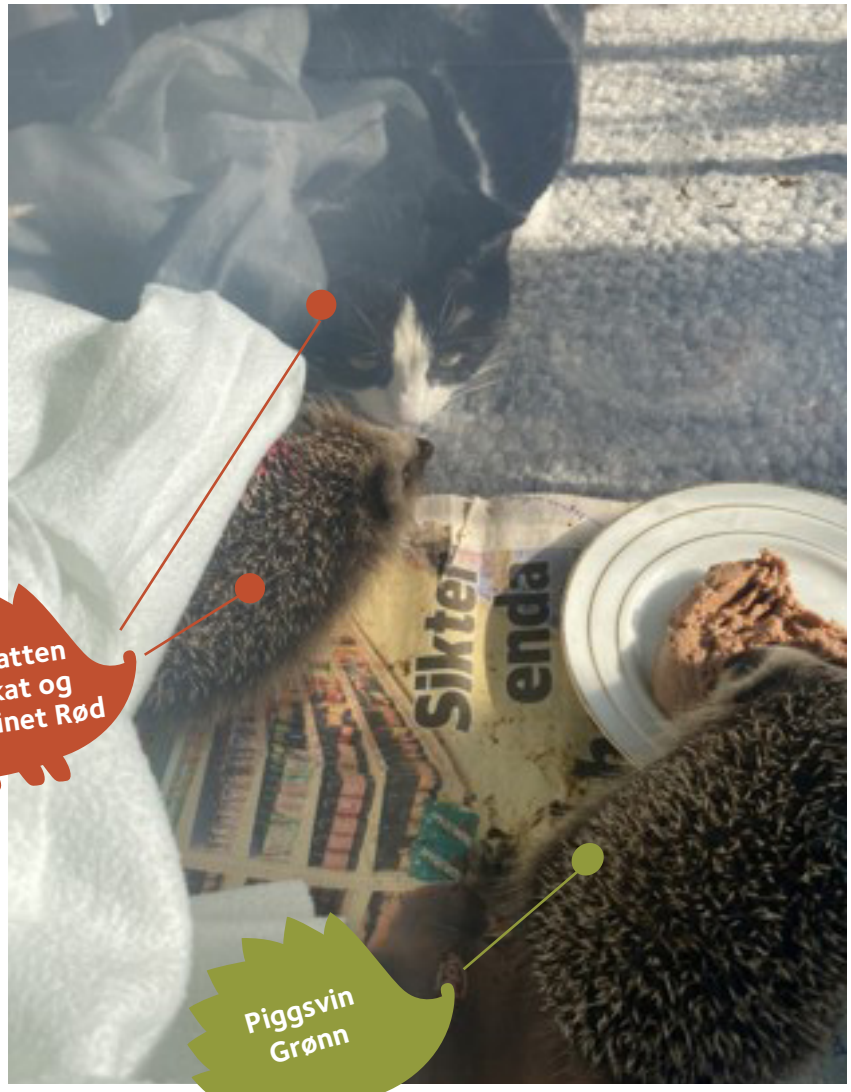

FORORD

Har du sett piggsvin før?
Monica og jeg passet på tre søte gutte-piggsvin
fra august til september i 2022.
Vi ga dem navnene Rød, Grønn og Brun.
Vi lærte mye om dem da de bodde hos oss.
De spiste og sov mye.
Du kan lese mer om dem i fortellingen «Tre små pinnsvin».

God lesning!

Hilsen Ida

© STATPED

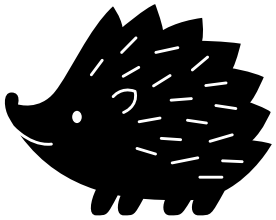

Piggsvin er det eneste ville pattedyret i Norge som har pigger.

Piggsvin finnes i nesten hele Norge,
men ikke helt oppe i nord.
Der er det for kaldt for dem.

Piggsvin liker best å være våkne om natten,
men av og til er de ute og spiser når det er lyst.

© STATPED

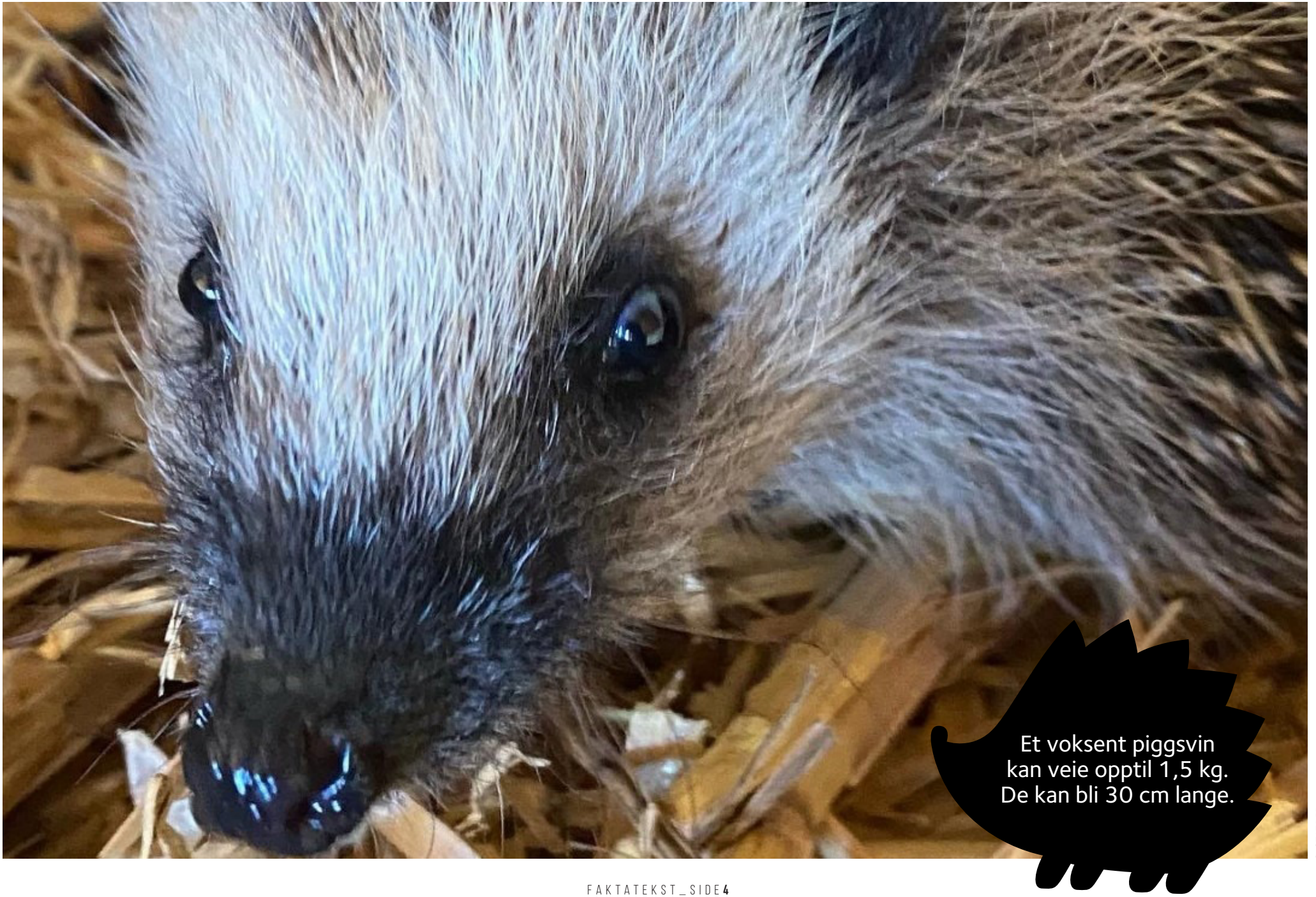
Et voksent piggsvin
kan veie opptil 1,5 kg.
De kan bli 30 cm lange.

© STATPED

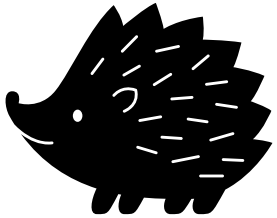

Piggsvin som lever fritt i naturen, kan bli 5-10 år gamle.
Det er noen som har blitt 17 år!

Piggsvin ser dårlig, men de hører bra og har en god luktesans.
De kan høre at en bille går, og de kan lukte kattemat som står langt unna.

© STATPED

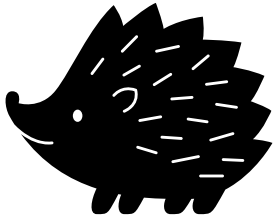

Piggsvin parrer seg om våren.
Det betyr at de lager unger sammen.
Piggsvin-hunnen er drektig (gravid) i litt over en måned.

I den tiden bygger hun et bol av gress og blader.
I bolet vil piggsvin-ungene være trygge.
Hun føder ungene en gang i juni eller juli måned.

© STATPED





Piggsvin-unger fødes uten pigger, men de får de første piggene allerede det første døgnet.

Når piggsvin-ungene er 6 uker gamle,
får de voksenpigger.

Et voksent piggsvin kan ha 8000 pigger på ryggen.

Når piggsvin blir redde, kan de rulle seg sammen som en ball. En piggball vil vel ikke andre dyr spise?
Det blir vondt å spise noe som har så mange pigger.

© STATPED



Piggsvin har pels i ansiktet og på magen.

© STATPED

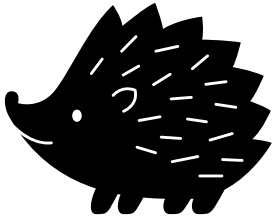

Når piggsvin-ungene er 6 uker gamle, slutter de å drikke morsmelk. De begynner da å spise virvelløse dyr. Virvelløse dyr er meitemark, larver og snegler.

På slutten av sommeren er piggsvin-ungene ute alene.
Da øver de på å finne mat og å passe på seg selv.

Det er viktig at de spiser mye mat. De må legge godt på seg for å overleve vinteren. De er i dvale i mange måneder, og da spiser de ikke. Derfor er det viktig med mye fett på kroppen slik at piggsvinet får nok energi til å overleve.

© STATPED



Piggsvin Brun
veide 149 gram
da han ble funnet.

© STATPED

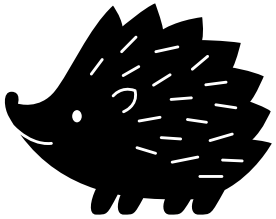

Hvis du ser piggsvin som du tror trenger hjelp,
spør en voksen først.

Piggsvin kan få vann og kattemat.
De må også ha det lunt og godt (litt varmt) for å kunne spise.

Piggsvin tåler ikke melk.

Nettsiden pinnsvinhjelpen.no gir mange gode tips.

© STATPED


Piggsvin Rød og piggsvin Grønn spiser kattemat. De var bare 86 og 74 gram da de ble funnet.

© STATPED



© STATPED





Piggsvin-ungene Rød, Grønn og Brun bodde hos oss i august og september, 2022. Med godt stell, vokste de fort. Videoen viser da de fikk et nytt og større bur.

Vi kunne slippe dem ut igjen i september. Da var de store nok til å kunne overleve vinteren.

Når de ligger i dvale, er det som om pauseknappen er skrudd på.
De sover ikke under dvalen,
men de hviler hele kroppen.

Dvalen er fra oktober/november til mars/april.

© STATPED

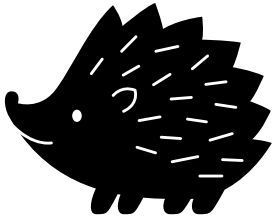

Ordforklaringer

- Parrer: Lager barn sammen.
- Drektig: Dyr som er gravide.
- Bol: Rede av gress og blader/
  huset til piggsvinmora og ungene.
- Virvelløse dyr: Dyr uten skjelett.
  Meitemark, snegler og larver er virvelløse dyr.
- Lunt: Litt varmt.

© STATPED

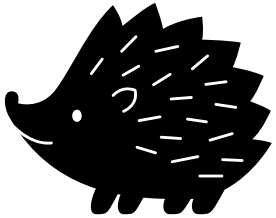

Kilder:

- www.snl.no/piggsvin
- www.pinnsvinhjelpen.no/aktuelt
- www.biologiportalen.net/pages/dyr.php?artikkel=5

Hentet 31. oktober 2022

- Video og foto: Privat

© STATPED